

REBAJADA! REFORMADA VIVIENDA CON LICENCIA TURÍSTICA CONCEDIDA A 175.000€

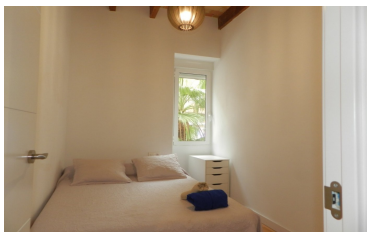

| | | | | | | | | |
|-------------------|---|---|---|---|--|---|---|--------|
| | | | | | | | | |
| 73 m ² | - | 3 | 1 | - | | - | - | 2000 m |



Esta increíble vivienda de **TECHOS ALTOS**, totalmente **REFORMADA**, se encuentra enclavada en pleno **CENTRO DE ALICANTE**, a 50 metros de El Corte Inglés, Renfe y Luceros, estratégicamente ubicada para gozar de todo tipo de servicios, **CENTROS OFICIALES**, ocio y comercios. La fachada **PROTEGIDA** de 1950, goza de excelente salud, actualmente en proceso de restauración, al igual que la puesta en marcha del AS [...]